

Département du Morbihan  
**COMMUNE DE NIVILLAC**  
 Le Champ Roncy  
 Lotissement du « Parc de Caradeuc »



# PROJET DE DIVISION

## Ilot B

DATE	NATURE DES MODIFICATIONS
25.09.2020	Mise à jour des références cadastrales suite au DMPC n°3081E numéroté le 24.09.2020
19.10.2020	Bornage des lots de la tranche n°1
07.09.2021	Etablissement du projet de division de la tranche 2
20.09.2021	Mise à jour des références cadastrales suite au DMPC n°3103M numéroté le 16.09.2021
28.09.2022	Etablissement du projet de division de l'ilot B

Je Soussigné(e)(s)  
 M. et Mme . . . . .  
 donne(nt) pouvoir à M. SELARL GEO BRETAGNE SUD  
 géomètres experts, **pour établir la modification du  
 parcellaire cadastral** (réalisation du document d'arpentage)  
 selon le présent document.  
 Fait à . VERT DU le 10/11/2022  
 Signature(s)   
 IFI Aménagement  
 27 BIS Route du Mont Vannerie - CS 52411  
 44124 VERT DU Cedex  
 02 51 79 43 00  
 RCS NANTES 439145335 - SIREN 439145335

Cadastre : Section YV

Parcelle n°942



- Aménagement durable ●
- Environnement et paysages ●
- Ingénierie VRD ●
- Droit de l'urbanisme ●
- Géomètres-experts ●

Parc d'Activités de Laroiseau  
 8 rue Ella MAILLART  
 BP 30185 56005 VANNES CEDEX

Tel : 02 97 47 23 90  
 Fax : 02 97 42 76 03  
 E-mail : vannes@geobretagnesud.com  
 Web : www.geobretagnesud.com

Echelle : 1/200

Pièce établie le : 05.02.2021

Référence dossier : 19V147



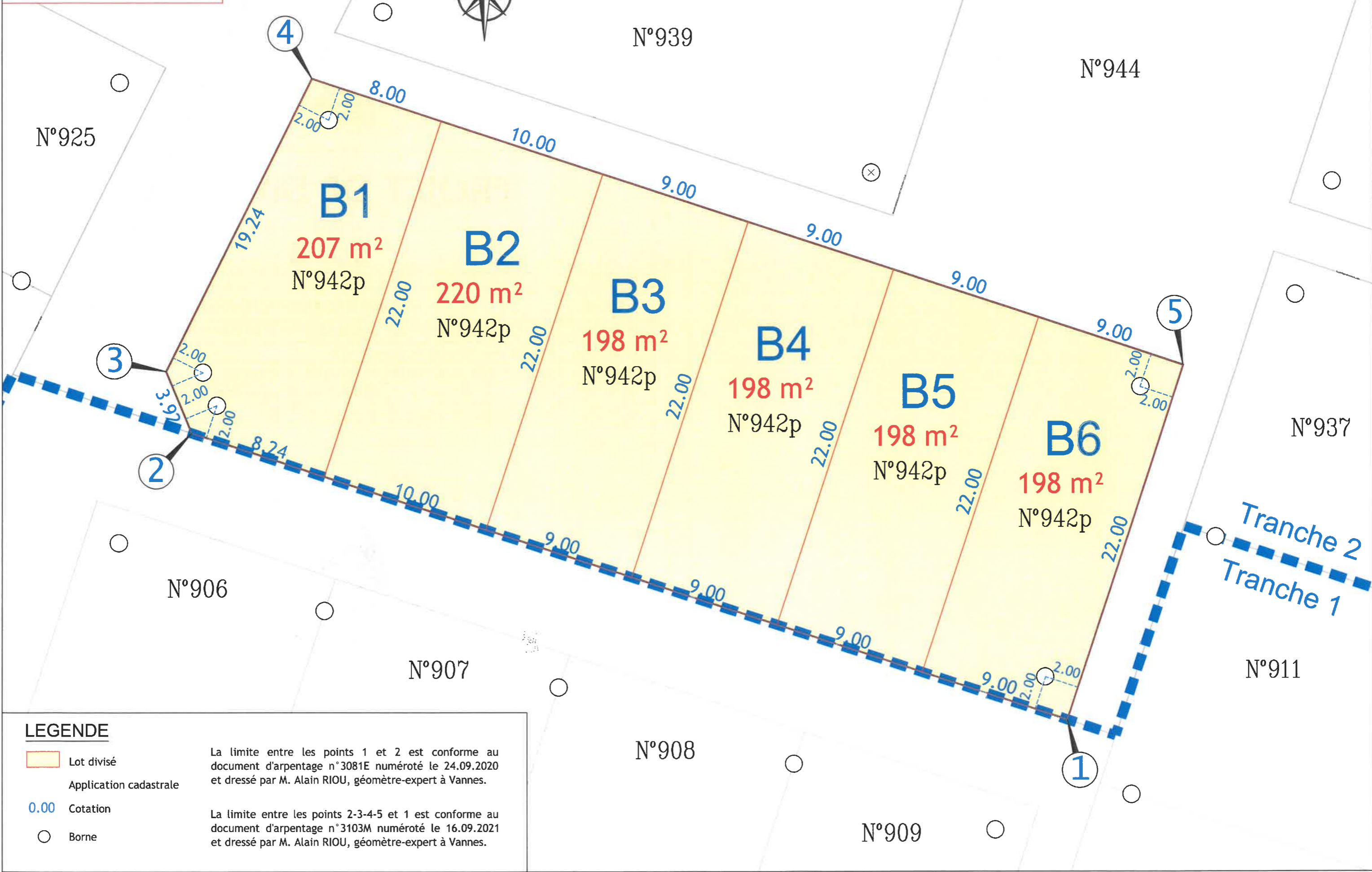

Réf info : 19V147actif.dwg

NOTA 1: La détermination des limites et les surfaces sont données à titre indicatif. Elles ne seront définitives qu'après bornage.

NOTA 2: Projet dressé à partir du fichier "NIVILLAC LOT B.pdf", reçu par IFI AMENAGEMENT le 26.09.2022



### LEGENDE

-  Lot divisé
-  Application cadastrale
-  Cotation
-  Borne

La limite entre les points 1 et 2 est conforme au document d'arpentage n°3081E numéroté le 24.09.2020 et dressé par M. Alain RIOU, géomètre-expert à Vannes.

La limite entre les points 2-3-4-5 et 1 est conforme au document d'arpentage n°3103M numéroté le 16.09.2021 et dressé par M. Alain RIOU, géomètre-expert à Vannes.